LINK

N°248

Décembre 2017

Bulletin d'information et de liaison du Lyon Chapter France

ASSEMBLÉE GÉNÉRALE ORDINAIRE 2018

Vendredi 19 janvier 2018
à partir de 18H30
Mairie du 8ème
Espace Citoyen
12 avenue Jean Mermoz
69008 Lyon

CONVOCATION

Conformément aux statuts de l'association, les membres du Lyon Chapter France sont invités à participer ou à se faire représenter (2 procurations maximum par membre) à l'Assemblée Générale Annuelle Ordinaire dont l'ordre du jour est le suivant :

- Rapport moral du Président.
- Rapport financier du Trésorier.
- Vote des quitus.
- Rapport d'activités 2017.
- Présentation du projet 2018, du bureau et du staff.
- Présentation du calendrier des sorties motos et autres activités prévues pour 2018.
- Élection de la liste des membres du Bureau du LCF pour l'année 2018.
- Questions diverses.

Attention: Se munir de sa carte du HOG ainsi que de sa carte Chapter et bien remplir le formulaire d'inscription 2018 en page 4 de ce link (disponible également sur le site internet et à l'accueil de l'A.G.).

Buffet Biker de l'A.G.

A l'issue de l'AG, chacun met son grain de sel (ou de sucre) au buffet participatif !
Pour la répartition des plats, nous prévoyons 3 groupes.
Les personnes dont les noms commencent par :
- **A** jusqu'à **E** apporteront le salé (charcuterie, terrines...).
- **F** à **M** les desserts ou fromages.
- **N** à **Z** les accompagnements (quiches, salades...)

Du froid uniquement! Idéalement en portion individuelle ou prédécoupées.
Le Chapter assure la logistique, assiettes, fourchettes, boissons et pain. N'oubliez pas vos couteaux et mugs.
Nous comptons sur vous!

Réunion d'information

9 février 2018 à partir de 18h30 « Les Marches»
Route du Pérollier - 69570 DARDILLY tel : 04.72.17.77.77
Accueil des nouveaux. Inscriptions aux sorties.
Commentaires sur les événements passés. Questions diverses.
Repas en commun: **inscription par Doodle envoyé par Guillaume Collet**, règlement sur place avant la réunion.

ÉDITO

Le dernier

Ces dernières semaines ont été particulièrement difficiles. Elles ont emporté de nombreux êtres chers au cœur de certains membres du Chapter, et je souhaite témoigner au nom du bureau, du staff, et en mon nom notre sincère solidarité dans ces moments douloureux auxquels rien ne nous prépare jamais.
Je rendrai aussi un «Rebel hommage» à l'idole des jeunes, Johnny Halliday, qui est sur la route de son dernier run pour le paradis des bikers. Nous avons eu au LCF la chance unique, de participer à ses deux dernières tournées sur nos chers Big Twin dans le cadre des grands concerts du « Printemps de Pérouges ». Ces moments me font revenir sur les deux ans de ma présidence qui s'achèvent. Ces événements m'ont permis de bien comprendre une des qualités nécessaires pour remplir la mission que vous m'aviez confiée : savoir s'oublier. Savoir aller au-delà de ses préférences et inclinaisons personnelles pour servir le collectif de notre Chapter et pour donner du plaisir à tous ou en tout cas à l'immense majorité d'entre vous. Cette faculté, je l'ai encore vécue pour créer le «Rebel hommage». Cela fut compliqué pour les raisons habituelles liées au regroupement sur la voie publique en ces temps de Vigipirate, mais aussi pour l'un des partenaires, le LOU, avec lequel nous avions l'opportunité de partager ce moment. C'est grâce à la disponibilité et la persévérance de Guillaume, notre Activity Officer, à Stéphane représentant de Harley Davidson Grand Lyon et à Marie du «Printemps de Pérouges» qu'une quarantaine d'entre vous avec leurs motos se sont retrouvés au Hard Rock Café pour, à notre manière unique, célébrer «l'idole des jeunes». Si nous ne nous étions pas oubliés, c'est à dire oublié les difficultés, oublié la facilité de renoncer, en un mot oublié notre mission pour le Chapter, cette émouvante célébration n'aurait pas eu lieu; merci Guillaume.
Ces deux années de présidence furent trop courtes, mais intenses, passionnantes, riches de rencontres, et riches de plaisirs partagés. Ces deux années sont aussi, mais surtout le travail d'une équipe, car sans cette équipe rien ne serait possible. Je tiens à remercier le bureau pour son implication permanente et ses éclairages indispensables. Je remercie Jean notre editor pour sa patience dans l'attente de mes éditos toujours rendus sur le fil. Je remercie l'ensemble du staff pour l'ensemble de son travail qui permet à notre organisation de parfaitement fonctionner et d'accueillir les amoureux de la Motor Company. Je terminerai enfin en remerciant notre dealer Maurice Richaud et ses équipes pour leur engagement sans failles à nos côtés pour le plaisir de vous tous, les membres du L.C.F.

Laurent the prez
Ride Safe and have Fun.

ÉDILADIES

Ceci est mon dernier édito : en effet, je passe le flambeau de Lady of Harley Officer à une autre Lady. Je tiens à remercier toutes celles qui m'ont accompagnée durant ces 2 années, qu'elles soient pilotes ou passagères. Sans oublier "les Anges de la route", Oranges et Jaunes, qui nous protègent sur le bitume, et nos compagnons qui nous supportent...Grâce à notre Chapter, j'ai eu le bonheur de rencontrer de belles personnes, avec lesquelles j'ai découvert de jolies routes sur lesquelles nous avons eu beaucoup de plaisir à rouler, et passé de superbes moments de convivialité .
Que l'année 2018 nous permette de continuer à partager les valeurs du Lyon Chapter France et notre passion de la route au guidon de nos belles américaines !!
Très cordialement,
Kriss

Le livre photos 2017 sera dispo en janvier

à l'AG: 48€50

Passez commande auprès de Jean-Paul:

jvernat@bbox.fr

Contacts
LYON CHAPTER FRANCE
c/o Harley Davidson Grand Lyon
58 Chemin de la Bruyère
69570 DARDILLY

Secretary
tel: 06 30 99 48 18
secretarylyonchapterfrance@gmail.com

Directeur de la publication
Laurent Cartier

Editor
Jean Chatenay

Site Internet
www.lyonchapterfrance.com

FÊTE DU CHAPTER

Le 25 novembre

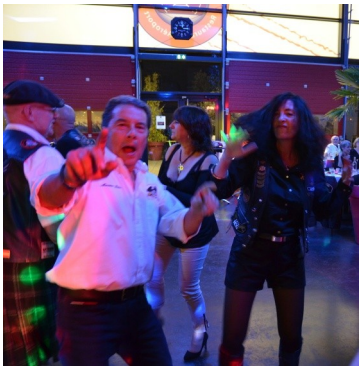

CLAP DE FIN D'ANNÉE

23 novembre

Vintage Band

Une belle journée pour une sortie " VINTAGE BAND ". Comme chaque fin d'année où il est temps pour les "Anciens" de remiser leur monture américaine, un rendez-vous était pris pour une découverte de ce succulent breuvage qui coule dans la vallée du Rhône. 22 personnes étaient prises en charge par la responsable de la cave VIDAL-FLEURY à Tupin-Semons.

Après une visite des lieux avec explications du beau travail accompli toute une année pour obtenir ces merveilleux vins, nous sommes passés sans nous faire prier à la dégustation.

Très peu de personnes ont recraché comme le veut la coutume en dégustation " comme je les comprends!!!

Visite, dégustation, achat et un au revoir après une photo du groupe avec la maitresse des lieux, nous avons rejoint le reste du groupe à l'Auberge de la Source à Tupin-Semons sous le soleil.

Dans un cadre agréable avec vue sur la vallée du Rhône et les vignes, 37 personnes dont 11 épouses ou compagnes étaient réunies pour un moment de convivialité et de partage autour d'une bonne table comme nous savons les apprécier à nos âges.

Le VINTAGE BAND pour 2017 c'est: Plus de 15 sorties, 120 participants environ, plus de 61000 km et 68 personnes inscrites

Tout cela dans la bonne humeur… sans stress… toujours avec le soleil et …pourvu que ça dure!!!!

Bonnes fêtes de fin d'année à tous.

Maurice Buatois

LA DERDELAN
9 & 10 décembre
Fred & Isa Manente

«Une dernière sortie qui a du piquant…» , voilà qui promettait. Au final, elle aura été piquante, (très) humide et (très) venteuse.
Pour ce dernier week-end de sortie, Fred et Isa nous ont concocté un joli parcours flirtant avec la Bourgogne, le Morvan et le Jura. Les prévisions pessimistes de la météo du week-end n'avaient en rien entamé notre enthousiasme. La première pause de la journée nous donnait la tonalité du week-end : arrivée sur une place enneigée et brume d'humidité. Le chocolat chaud sera le bienvenu !

La balade continue vers un repas gargantuesque « Chez Cécile ». Sous la menace de la patronne de nous servir en repas aux cochons si nous ne finissions pas les plats, nous nous sommes régalés de jambon du Morvan, souricettes de porc, fromages et desserts (si, si, au pluriel). La grande question d'après-repas: quel réglage des amortisseurs pour supporter ce surplus ??

En route ensuite vers le piquant avec un arrêt découverte de la moutarde chez Fallot à Beaune. La séquence préparation de moutarde à l'ancienne au mortier et pilon a révélé qu'il y a autant de goûts de moutarde que de préparateurs. Avis aux amateurs : la moutarde s'accommode fort bien de pain d'épices ou de cassis.

Et nous repartons vers St Victor-sur-Ouche pour la nuit.
Et là… une plaque de verglas traîtresse nous attendait au détour d'un virage. Fred et Isa passent sans encombre, mais deux de nos vaillants oranges pressés, malheureusement ont eu la gentillesse de nous signaler la plaque en glissant dessus, avec quelques dégâts matériels, mais pas de casse physique. La magie du groupe a opéré, chacun aidant ensuite calmement les autres à passer les 15 motos le long du bas-côté.

Après une bonne soirée pendant laquelle certains nous ont fait profiter d'un volume vocal imposant quoique teinté de fausses notes, nous sommes repartis pour une deuxième journée de route.

Après avoir déneigé nos montures, nous sommes vaillamment partis vers la cascade du Hérisson avec une halte bienvenue à Seurre. Eole et Zeus se sont joints à nous pour la journée sans y être conviés et se sont montrés très virulents (note pour le bureau: refuser leur participation régulière aux sorties!).. Le groupe peut attester que nos chères Harley ont un grip latéral efficace, même si nous avons vu souvent la bande milieu de la route se rapprocher fortement sans que nous l'ayons demandé et que nos cervicales ont été mises à rude épreuve. Et chapeau aux oranges qui ont assuré l'encadrement dans ces conditions difficiles.

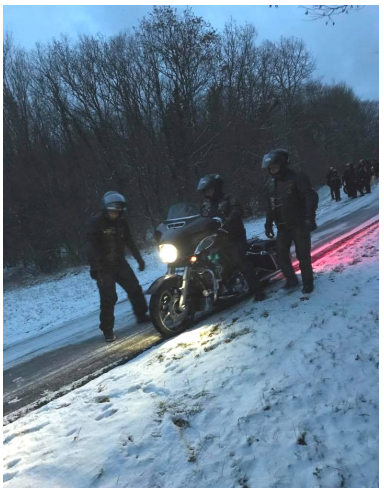

Le repas de midi de ce dimanche sera l'occasion de tenter de sécher nos attirails à la chaleur d'un feu de bois et de reprendre des forces avant le retour au bercail. L'autoroute sous une pluie battante et un vent sérieux n'est pas une partie de plaisir, mais les bains et couettes de nos «home-sweet-home» nous ont réchauffés pour une soirée paisible et j'imagine une bonne nuit pour tous.

Fred, Isa: si on partait dans le Sud l'année prochaine?

Pierre Thieffry

LYON CHAPTER FRANCE
FORMULAIRE D'ADHESION 2018

MEMBRE ACTIF - N° CHAPTER _____ Membership Officer : _____

NOM & Prénom : _____ **Date de naissance** _____

Adresse _____ **Code Postal** _____ **Ville** _____

Tél. domicile : _____ **Portable :** _____ **E-Mail :** _____

N°Adhérent HOG : _____ **Date d'expiration HOG :** _____

MOTO **Modèle :** _____ **Année :** _____ **Date du permis :** _____

MEMBRE ASSOCIE - N° CHAPTER _____ PILOTE : OUI - NON

NOM & Prénom : _____ **Date de naissance :** _____

Adresse _____ **Code Postal** _____ **Ville** _____

Tél. domicile : _____ **Portable :** _____ **E-Mail :** _____

N°adhérent HOG : _____ **Date d'expiration HOG :** _____

MOTO **Modèle :** _____ **Année :** _____ **Date du permis :** _____

COTISATION ANNUELLE : **Membre actif 20 €** ☐ **et Membre associé 5 €** ☐

Règlement : (Chèques libellés à l'ordre de « Lyon Chapter Fance») Chèque ☐ Espèces ☐

ENGAGEMENTS :

Je déclare avoir pris connaissance des statuts et du règlement intérieur de l'Association LYON CHAPTER France (documents qui m'ont été remis lors de ma 1ère adhésion et disponibles auprès du Secrétariat sur demande), y adhérer et me conformer à l'ensemble des dispositions qu'ils proposent.
J'atteste en particulier, participer aux activités de l'Association, à titre personnel, de mon plein gré et en toutes circonstances sous ma propre responsabilité.
Ma participation, en tant que pilote aux activités motocyclistes, implique que je suis titulaire et en possession du permis de conduire moto, que moi-même et mon véhicule sont assurés.
En cas de dommages subis par moi-même, mon véhicule, ou causés à un tiers, au cours de toutes activités, je décharge les responsables de l'Association de toute responsabilité en tant qu'organisateurs et je renonce, par la présente, à exercer à leur encontre de quelconques poursuites à ce titre.
Dans le cadre de mon adhésion à l'Association L. C. F., j'autorise de fait cette dernière à utiliser mon image ou l'un des éléments de ma personnalité, conformément à ses besoins d'information et de communication, dans les limites prévues de la réglementation applicable. Cette cession de droits est limitée à l'exploitation par le L. C. F., conformément à son objet et les besoins de communication qui en découlent, des photos, films et vidéos, pris dans le cadre des sorties et événements qu'il organise ou auxquels il est associé, et sur lesquels j'abandonne au profit du L. C. F., tout droit d'image et de propriété intellectuelle ou industrielle.

Le membre actif se doit d'inscrire le membre associé dès lors que celui-ci participe à au moins une activité au sein du L.C.F.

Fait à Lyon le :
Signatures Précédées de la mention « lu et approuvé »

Membre ACTIF ***Membre ASSOCIE***

A remettre ou adresser dûment complété au secrétariat du Lyon Chapter France – c/o Harley Davidson Grand Lyon – 58 chemin de la Bruyère – 69570 DARDILLY
L'adhésion à l'Association Lyon Chapter France est réservée exclusivement aux membres, titulaires ou associés, du Harley Owners Group.